Ja

Reformierte Kirche
Bezirk Zug Menzingen Walchwil
März 2024

Kirche mit Zukunft

Abendmahl

Abendmahl

Am Gründonnerstag – dem Abend vor Karfreitag – feierte Jesus mit seinen Freunden das letzte Abendmahl. Er teilte das Brot mit den Menschen, die ihm nahestanden. Anschliessend wurde er verraten, verhaftet und am Kreuz hingerichtet. Am Ostersonntag ist er auferstanden und was er als letztes tat, tat er auch als erstes wieder – er teilte mit Menschen Brot. Er feierte Abendmahl.

Wie Jesus vor 2000 Jahren teilen wir auch heute noch zusammen das Brot und den Wein. Wie zum Beispiel auch dieses Jahr wieder mit unseren 3. und 4. Klässlerinnen und -Klässlern von Zug, bei der grossen Abendmahlsfeier. Bei ihnen ist es oftmals das erste- und hoffentlich nicht das letzte Mal. Denn bis heute sind wir immer wieder eingeladen, miteinander das Brot zu teilen, Abendmahl zu feiern und uns auf Jesus auszurichten.

Gemeinsam mit den Schülerinnen und Schülern der 3. und 4. Klassen wollen wir uns auf Jesus ausrichten und das Brot, welches die Kinder selber gebacken haben, teilen. Das erste grosse Abendmahl soll ein Ereignis sein, welches die Kinder spüren lässt, dass sie Teil unserer Gemeinde sind und dass sie willkommen sind.

Seien Sie ein Teil davon und feiern Sie mit uns im Gottesdienst am 24. März.

Tabea Iten, Sozialdiakonin

Abendmahlsgottesdienst der Kinder der 3. und 4. Klasse

Sonntag, 24. März, 10 Uhr
Reformierte Kirche Zug

Im Religionsunterricht haben die Kinder in den vergangenen Wochen viel über das Abendmahl und die biblische Geschichten hierzu gelernt. Auch ein kleines Theater und Lieder wurden dazu geübt und die Kinder haben sich Gedanken gemacht, wofür wir im Moment beten sollten. Am 24. März ist es dann soweit: Sie können ihren Abendmahlsgottesdienst feiern.
Natürlich ist der Gottesdienst für die Kinder und ihre Interessen gestaltet. Aber es wäre wunderbar, wenn sich auch die «grossen» Gemeindemitglieder dafür interessieren, was die Kinder gelernt haben und was sie bewegt. Deshalb laden wir alle herzlich ein, mit den Kindern zu feiern.

Illustrationen Titelblatt/Seite 2: © Werner Tiki Küstenmacher

Aktuell

Toggenburger Passion von Peter Roth

Karfreitag, 29. März, 9.30 Uhr
Reformierte Kirche Zug

Der Kirchenchor Walchwil bringt Teile der Toggenburger Passion von Peter Roth (*1944) am Karfreitagsgottesdienst in Zug zur Aufführung.
Die packende und bildgewaltige Musik bewegt sich stilistisch zwischen klassisch und volkstümlich mit Schwerpunkt auf letzterem. Der prominente Part des Hackbretts trägt wesentlich dazu bei. Die Klänge haben ihre Wurzeln in Ländler, Schottisch, Mazurka, Naturmelodien der Alpen. Die Volkstümlichkeit und Volksnähe des Werkes ist nicht zuletzt der Grund für dessen grosse Popularität.

Mitwirkende
Rahel Bünter, Sopran; Jonathan Prelicz, Bariton;
N.N. Hackbrett; Deborah Landolt, Konzertmeisterin;
Hanna Landolt, Violine; Yasmin Roggenmoser, Viola;
Severin Suter, Cello; Peter Gisler, Kontrabass;
Stephanie Herzog, Oboe; Xaver Fässler, Klarinette;
Stefan Buri, Fagott; Simone Bayard, Trompete;
Bertina Adame/Peter Fröhlich, Orgel;
Kirchenchor Walwchil

Peter Werlen, Leitung

Kirchenmusik Zug: Abendmusik zum Karfreitag

Karfreitag, 29. März, 19 Uhr
Reformierte Kirche Zug

«Rosenkranzsonaten»
von Heinrich Ignaz Franz Biber (1644–1704)

Sonate 1: «Mariae Verkündigung oder die Menschwerdung Jesu Christi»

Sonate 4: «Aufopferung des göttlichen Knäbleins Jesu im Tempel»

Sonate 7: «Geisselung Jesu»

Sonate 9: «Kreuztragung Jesu»

Sonate 10: «Kreuzigung Jesu»

Sonate 16: «Der Schutzengel als Begleiter des Menschen»

Maria Scheidegger, Violine
Alexandra Iten Bürgi, Cello
Hans-Jürgen Studer, Orgel

Eintritt frei, Kollekte

Bild: Weltgebetstag

Weltgebetstag

Am Weltgebetstag geht ein Gebet rund um die Erde. Auf der ganzen Welt wird dieselbe Liturgie gefeiert, die Frauen aus einem Land zusammengestellt haben. Bereits vor Jahren wurde für 2024 Palästina ausgewählt.

Im Moment ist unsere Wahrnehmung von Palästina geprägt durch Nachrichten von gewaltsamen Konflikten, Terroranschlägen und Krieg. Weniger Aufmerksamkeit erhalten dabei Berichte über verschiedene Organisationen und Projekte, die sich aktiv für Versöhnung und Frieden einsetzen. In diesem Spannungsfeld bewegen sich die Palästinenserinnen, die für uns die WGT-Feier nach dem Text aus dem Brief an die Gemeinde in Ephesus (Kapitel 4, Verse 1–7) vorbereiten. In ihrer Situation erweist sich die Ermahnung «Ich bitte euch, … ertragt einander in Liebe» als grosse Herausforderung. Wie sie damit umgehen, illustrieren die Geschichten und Lebensziele von drei Frauen aus verschiedenen Generationen.

Freitag, 1. März, 19 Uhr
Reformiertes Chileli, Menzingen

Freitag, 1. März, 18.30 Uhr
Katholische Pfarrkirche Walchwil
Ökumenische Feier für Gross und Klein, gestaltet von der Liturgiegruppe der Frauengemeinschaft Walchwil Anschliessend im Pfarreiheim

Freitag, 1.März, 9 Uhr
Kirche Bruder Klaus Oberwil
Anschliessend Beisammensein im Pfarreizentrum mit Kaffee und Süssigkeiten nach Rezepten aus Palästina. Das WGT-Team Oberwil lädt herzlich ein.

www.wgt.ch

KindJugend Familie

Kinderfeier

Samstag, 9. März, 15 Uhr
Reformiertes Chileli Menzingen

«Uf Entdeckigsreis»
Vom Keller bis zum Kirchturm erkunden wir das Reformierte Chileli und die Katholische Kirche. Anschliessend Zvieri für alle. Für Kinder ab ca. 3 Jahren mit ihren Familien

Barbara Baumann, Doris Baumann und Bettina Landolt

Abendmahlgottesdienst

Sonntag, 24. März, 10 Uhr
Reformierte Kirche Zug

→ Siehe Titeltext Seite 2

Taufen

Jori Lenn Müller
Davy Leon Hoyer

Herzlich willkommen in unserer Gemeinde.

Zug

Mittagstisch

Mittwoch, 6., 13. und 20. März, 12 Uhr, Reformiertes Kirchenzentrum Zug, Archesaal
Fr. 15.–/Person.

Anmeldung bis Dienstagmittag:
041 726 47 47, info@ref-zug.ch

Spielnachmittag mit Zvierikafi

Dienstag, 12. März, 14 bis 16.30 Uhr
Reformiertes Kirchenzentrum Zug
Jassen, Spielen, Gemeinschaft und Zvieri. Neue SpielerInnen und Spiele sind willkommen.

Monatstreff «Drüber rede»

Donnerstag, 21. März, 15–17 Uhr
Reformiertes Kirchenzentrum Zug
Austausch über Themen die uns bewegen, Erinnerungen, Lebens- und Glaubenserfahrungen.

Auskunft: Hanspeter Kühni
041 726 47 22

Foto: Vogelwarte Sempach

Kultur und Begegnung: Exkursion

Dienstag, 26. März,
Treffpunkt 12.25 Bahnhofhalle Zug,
Abfahrt 12.36 – Rückkehr 18.05 Uhr

Nachmittag in der Vogelwarte Sempach. Wir lernen die einheimischen Vögel auf ganz neue Weise kennen! Werden Sie selbst zum Vogel, lassen Sie sich «beringen» und finden Sie heraus, was für ein Vogel Sie sind. In der «Vogelschau» begleiten Sie die Vögel auf einer überraschenden filmischen Reise durch unser Land und in der «Singfonie» tauchen Sie ein in die Welt der Vogelgesänge.

Billette für ÖV selbst zu lösen (Wohnort bis Sempach, Vogelwarte retour).

Auskunft: Hanspeter Kühni
041 726 47 22
hanspeter.kuehni@ref-zug.ch
Anmeldung: 041 726 47 47
info@ref-zug.ch

Brot für alle: Suppe to go

jeweils Freitags,
23.2./1.3./8.3./15.3./22.3.
In der Passionszeit bieten wir jeweils freitags von 11.30 – 13 Uhr vor der Reformierten Kirche eine reichhaltige Suppe «to go» an. Mit einer Spende von Fr. 5.– unterstützen Sie gleichzeitig ein Integrationsprojekt von Mission 21 in Kamerun. Geniessen Sie die Suppe vor Ort oder holen Sie diese in einem Gefäss nach Hause.

Foto: Hanspeter Kühni

Gemeinsam brätzele macht Spass – Wer macht mit?

Samstag, 2. März, ab 10 Uhr
Reformiertes Kirchenzentrum Zug

Erwachsene und KonfirmandInnen fertigen mit den heissen Eisen die traditionellen Brätzeli her. Verpackt in Säckli, verkaufen die KonfirmandInnen die Backwaren zu Gunsten von Brot für alle an die Passantinnen und Passanten. Ein generationenübergreifender Einsatz für einen guten Zweck. Erwachsene jeden Alters, meldet euch!

Einsätze: 10–12 Uhr / 11–13 Uhr / 13–15 Uhr
Hanspeter Kühni, 041 726 47 22
hanspeter.kuehni@ref-zug.ch
Barbara Baumann, 041 756 06 16
barbara.baumann@ref-zug.ch

Menzingen

Kinderfeier

Samstag, 9. März, 15 Uhr
Reformiertes Chileli Menzingen
«Uf Entdeckigsreis»
Vom Keller bis zum Kirchturm erkunden wir das Reformierte Chileli und die Katholische Kirche. Anschliessend Zvieri für alle. Für Kinder ab ca. 3 Jahren mit ihren Familien

Barbara Baumann, Doris Baumann und Bettina Landolt

Begägnigs Kafi

Mittwoch, 6. März, 9–11 Uhr
Reformiertes Chileli, Menzingen
Wir laden herzlich zu einem gemütlichen Beisammensein ein und freuen uns auf schöne Begegnungen und interessante Gespräche. Das Chileteam

Auskunft: Erika Weber, 041 755 06 58

Den Acker der Seele bewässern – Spiritueller Spaziergang

Freitag, 8. März, 19 Uhr
Treffunkt: Vor der Katholischen Kirche Menzingen

In die Natur gehen, einen Weg unter die Füsse nehmen und üben. Nein, keine Kniebeugen, keine Liegestützen. Wir üben uns im Wahrnehmen und im Stille werden. «Üben» ist ein wunderbares Wort. Es meint, dass ich etwas ausprobieren kann. Dass ich noch nicht alles können muss. Und während wir das auf einer spirituellen Wanderung tun, begleitet uns die Zuversicht, dass dabei noch etwas ganz anderes passiert. Etwas Wichtiges. Etwas «Geistliches». Oder wie man heute sagt, etwas Spirituelles.
Sie sind herzlich eingeladen, sich mit uns aufzumachen zum Üben.
Gehdauer: ca 1.5 h

Leitung: Barbara Baumann

Versöhnungsweg

Sonntag, 10. März bis Sonntag, 17.März
Katholische Kirche Menzingen
Versöhnung bedeutet, sich von Ballast zu befreien, sich nach einem Streit wieder zu vertragen und Frieden zu schliessen. Es ist wichtig, dass wir Konflikte auf friedliche Weise lösen und uns gegenseitig vergeben. Sich dazu vertieft Gedanken zu machen, dazu lädt uns der Versöhnungsweg in der katholischen Kirche ein.

Osterwerkstatt

Mittwoch, 27. März, 14–17.30 Uhr
Reformiertes Chileli Menzingen
Basteln und Eierbemalen für 0 bis 100-jährige! Wir freuen uns auf alle, die Lust haben, Ostern kreativ zu gestalten!
Eier und Material sind vorhanden. Mitgebrachtes ist auch willkommen!

Anmeldung bitte an Tabea Iten, Sozialdiakonin: tabea.iten@ref-zug.ch

Ein Ort der Ruhe

Jeden Mittwoch von 14–17 Uhr
Reformiertes Chileli, Menzingen
Das Chileli ist offen und bietet eine Möglichkeit, zur Ruhe zu kommen und in die Stille zu finden.

Walchwil

Foto: pixabay

Reformierte Karfreitagsandacht

Karfreitag, 29. März, 15 Uhr
Kapelle Alterszentrum Mütschi
Wir gedenken zur Todesstunde Jesu seines Leidens und Sterbens und feiern gemeinsam Abendmahl.
Feierliche Orgelmusik zur Passion: Bertina Adame.
Predigt: Pfarrerin Antje Gehrig.
Herzliche Einladung an alle Walchwilerinnen und Walchwiler zum Mitfeiern.

Andachten

Altersheim

Alterszentrum Neustadt
Mittwoch, 6. März, 17 Uhr
Pfarrer Andreas Haas

Alterszentrum Herti
Donnerstag, 7. März, 17 Uhr
Pfarrer Andreas Haas

Seniorenzentrum Mülimatt
Dienstag, 26. März, 16.30 Uhr
Pfr. Hans-Jörg Riwar mit Abendmahl

Zentrum Frauensteinmatt
Dienstag, 5. März, 17 Uhr
Pfarrerin Antje Gehrig

Alterswohnheim Mütschi
Karfreitag, 29. März, 15 Uhr
Pfarrerin Antje Gehrig mit Abendmahl
→ Siehe unter Rubrik Walchwil

Pflegezentrum Luegeten Menzingen
Samstag, 23. März, 16 Uhr
Pfarrer Christoph Baumann

Aus unserer Gemeinde verstorben sind

Heinz Zimmermann-Zemp 1939
Heinz Heller 1930
Peter Zingg-Freiburghaus 1950
Thomas Riecker 1947
Margrit Caratsch 1938

Wir entbieten den Hinterbliebenen unsere stille Anteilnahme.

CITY KIRCHE ZUG

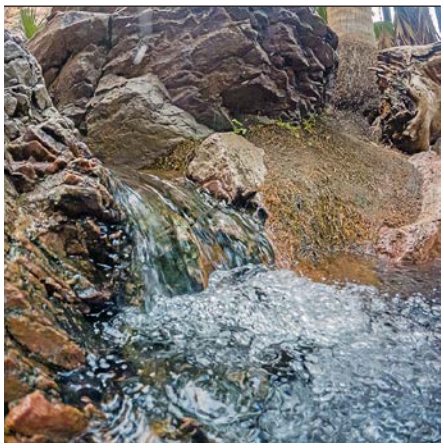

Quelle der Heilung – Auf der Suche nach der inneren Heilkraft

Samstag, 2. März, 14–17.30 Uhr, Workshop
Reformierte Kirche Zug

Mystikerinnen und Mystiker verschiedener Religionen berichten von einer inneren Quelle in jedem Menschen. Aus ihr fliesst Heilung. Durch verschiedene Zugänge wollen wir in diesem Workshop die Quelle der Heilung näher kennenlernen.
Leitung: Monika Ulmann, Jin Shin Jyutsu-Praktikerin, Andreas Haas, Pfarrer

Anmeldung sofort an:
info@citykirchezug.ch

Theos OffenBar

Freitag, 15. März, 19–21 Uhr
Bauhütte St. Oswald, Kirchenstrasse 9, Zug geöffnet ab 19 Uhr, Gesprächsbeginn: 19.19 Uhr

Theos OffenBar ist ein Dialograum für offene, nährende Gespräche über Gott und die Welt. Es ist ein Angebot, sich zwanglos zu begegnen und sich selbst und andere bei spannenden Gesprächen besser kennenzulernen. Theos OffenBar steht allen Interessierten offen, unabhängig von Konfession und Religion. Die Themen der Gespräche entwickeln sich nach den Interessen und Bedürfnissen der Teilnehmenden

Details zu allen Veranstaltungen auf www.citykirchezug.ch oder aufgelegten Flyern in der Kirche oder abonnieren Sie unseren Newsletter!

Gottesdienst mit Handauflegen

Sonntag, 3. März, 9.30 Uhr
Reformierte Kirche Zug

Beim Handauflegen lassen wir die heilende Kraft fliessen ohne jegliche Bedingungen und bitten um Heilung. Alles andere lassen wir geschehen. Es gibt dabei keine «Heilerin» und keinen «Patienten». Die heilende Kraft, der wir uns während des Handauflegens öffnen, verbindet alles, was ist. Dieser Gottesdienst wird vom Handauflege-Team der CityKircheZug mitgestaltet. Es besteht die Möglichkeit, sich die Hände auflegen zu lassen oder einfach in die Atmosphäre einzutauchen.

Liturgie: Pfr. Andreas Haas
Team: Gabriela Spilker-Bucher und Brigitte Sommer
Gesang: Cornelia Stäb

Zeit zum Innehalten – Raum zur Begegnung und Handauflegen

Dienstag, 5. März, 15–18 Uhr, Reformierte Kirche Zug

Qualifizierte Frauen und Männer mit viel Lebenserfahrung und Einfühlungsvermögen sind für Sie da, hören Ihnen gerne zu und legen auf Wunsch Hände auf.

Das Angebot steht allen offen und ist unentgeltlich.

Was soll an meiner Nase bitte jüdisch sein? Ein Abend mit Thomas Meyer

Mittwoch, 13. März, 20 Uhr
Reformierte Kirche Zug

Wie kommen Sie mit Ihrer Nase zurecht? Blöde Frage, weil, sie ist einfach da und ganz okay. Dass diese Frage eine gewisse Brisanz hat, erfahren wir am Abend mit Thomas Meyer. Der Schriftsteller, Drehbuchautor und Aktionskünstler wurde mit dem Buch und Film «Wolkenbruchs wunderliche Reise in die Arme einer Schickse» schweizweit bekannt.
In der CityKircheZug liest er aus seinem Buch «Was soll an meiner Nase bitte jüdisch sein?» und kommt zu Fragen des Antisemitismus mit seinem Publikum ins Gespräch.

Meditation

Zug, Reformierte Kirche Meditationsraum

Jeden Donnerstag, 7.30–8.30 Uhr
Auskunft: Beatrice Sutter Sablonier
079 822 17 38
sutter.sablonier@gmx.ch

Freitag, 8. März u. 22. März, 17 Uhr
Auskunft: Hans-Jörg Riwar
041 710 11 67
hans-joerg.riwar@ref-zug.ch

Meditation in Englisch wird von ZugAnglicanChurch angeboten, Interessierte wenden sich bitte an:
Harry Devonshire, 079 618 20 74
h.devonshire@argidius.com

Gottesdienste

Februar

25 Sonntag

Zug, 9.30 Uhr
Pfarrerin Antje Gehrig
Orgel: Hans-Jürgen Studer
Zuger Kammerchor, Leitung: Johannes Meister
10.30 Uhr Bezirksversammlung

Oberwil, 10 Uhr
Ökumenischer Gottesdienst
Pfr. Hans-Jörg Riwar, Pfarreiseelsorgerin Alexandra Abbt

Walchwil, 10.15 Uhr
Pfarrer Christoph Baumann
Orgel: Bertina Adame

März

01 Freitag Weltgebetstag

Oberwil, 9 Uhr
Kirche Bruder Klaus

Walchwil, 18.30 Uhr
Katholische Kirche

Menzingen, 19 Uhr
Reformiertes Chileli

03 Sonntag

Zug, 9.30 Uhr
Gottesdienst mit Handauflegen
Pfr. Andreas Haas, Handauflegeteam der CityKircheZug
Orgel: Hans-Jürgen Studer
Gesang: Cornelia Stäb

Menzingen, 10.15 Uhr
Katholische Kirche
Ökumenischer Gottesdienst
Pfarrerin Barbara Baumann
Gemeindeleiter Christof Arnold
Gast: Niklaus Brantschen
Musik: ProSecco Chor
Anschliessend Suppenzmittag in der Schützenmatte

09 Samstag

Menzingen, 15 Uhr
Kinderfeier
«Uf Entdeckigsreis»
Barbara Baumann, Doris Baumann und Bettina Landolt
→ Siehe unter Rubrik Menzingen

10 Sonntag

Zug, 9.30 Uhr
Pfarrer Hans-Jörg Riwar
Orgel: Hans-Jürgen Studer
Bratsche und Gamba: Uta Haferland u. Franziska Buzzo

13 Mittwoch

Oberwil, 19.30 Uhr
Kirche Bruder Klaus
Ökumenische Abendfeier

17 Sonntag

Zug, 9.30 Uhr
Pfarrer Andreas Haas
Orgel: Hans-Jürgen Studer
Jodeldoppelquartett

24 Sonntag

Zug, 10 Uhr
Pfarrerin Barbara Baumann
Kathrin Bernardi und Jessica Ebertshäuser, Religionslehrerinnen
Einführung ins Abendmahl der Kinder der 3. und 4. Klasse
Orgel: Hans-Jürgen Studer
Musik: Andel Strube mit Blockflötenschülern

29 Karfreitag

Zug, 9.30 Uhr
Gottesdienst mit Abendmahl
Pfarrer Hans-Jörg Riwar
Orgel: Hans-Jürgen Studer
Toggenburger Passion von Peter Roth gesungen vom Kirchenchor Walchwil, Leitung: Peter Werlen
→ Siehe Beitrag auf Seite 2

Menzingen, 9.30 Uhr
Pfarrer Christoph Baumann
Orgel: Heinrich Knüsel
Gesang: Cornelia Stäb

31 Ostersonntag

Zug, 6 Uhr
Auferstehungsfeier
Pfarrer Andreas Haas
Sozialdiakonin Agatha Schnoz
Orgel: Hans-Jürgen Studer
Querflöte: Daniela Hürlimann

Zug, 9.30 Uhr
Gottesdienst mit Abendmahl
Pfarrerin Barbara Baumann
Orgel: Hans-Jürgen Studer
Festliche Musik für Trompeten und Orgel

Menzingen, 9.30 Uhr
Gottesdienst mit Abendmahl
Pfarrer Hans-Jörg Riwar
Orgel: Kaan Peters

Walchwil, 10.15 Uhr
Gottesdienst mit Abendmahl
Pfarrerin Antje Gehrig
Orgel: Bertina Adame
Blockflöte: Anna Mischol
Violine: Andri Mischol
Österliche Musik von Teleman, Bach und Händel

Kontakt

Pfarramt

Zug-Nord, Menzingen
Pfarrerin Barbara Baumann
barbara.baumann@ref-zug.ch
Pfarrer Christoph Baumann
christoph.baumann@ref-zug.ch
T 041 756 06 16

Zug-West
Pfarrer Andreas Haas
andreas.haas@ref-zug.ch
T 041 743 26 51

Zug-Süd, Oberwil
Pfarrer Hans-Jörg Riwar
hans-joerg.riwar@ref-zug.ch
T 041 710 11 67

Walchwil
Pfarrerin Antje Gehrig
in Vertretung für
Pfarrerin Irène Schwyn
antje.gehrig@ref-zug.ch
T 079 456 38 28

Erwachsene und Alter
Hanspeter Kühni, Sozialdiakon
hanspeter.kuehni@ref-zug.ch
T 041 726 47 22

Kinder, Jugendliche und Familien
Tabea Iten, Sozialdiakonin
tabea.iten@ref-zug.ch
M 079 606 83 24
Lea Sonnleitner, Sozialdiakonin
lea.sonnleitner@ref-zug.ch
M 078 755 45 27
Büro Kanzlei/Kirchenzentrum:
Tabea Iten/Lea Sonnleitner
T 041 726 47 23

Kontakt Bezirkskirchenpflege
Bezirk Zug Menzingen Walchwil
irene.schaer@ref-zug.ch

Kanzlei/Kirchenzentrum
Reformierte Kirche Kanton Zug
Bundesstrasse 15, 6300 Zug
T 041 726 47 47
info@ref-zug.ch

triangel Beratungsdienste
Bundesstrasse 15, 6300 Zug
T 041 728 80 80
Erreichbarkeit:
Mo – Fr von 8 – 12 Uhr, 13.30 – 17Uhr

Redaktion «Ja»
katharine.reichelt@ref-zug.ch
irene.schaer@ref-zug.ch

Redaktionstermin April 2024
Freitag, 1. März, 14 Uhr
Das Ja April erscheint am 28. März 2024

Impressum: Verlag Reformierte Kirche Bezirk Zug Menzingen Walchwil erscheint als Beilage zum «Kirchenbote»

www.ref-zug.ch/zug-menzingen-walchwil

folgen Sie uns auf Instagram und Facebook