s'Blättli

Reformierte Kirche
Bezirk Baar Neuheim

Kirche mit Zukunft

FEBRUAR 2024/295

Fastenaktion 2024 - Hilfe für besonders verletzliche Menschen in Kamerun

Liebe Blättli-Leserin, lieber Blättli-Leser

Auch dieses Jahr unterstützen wir wieder ein Hilfsprojekt zur Fastenzeit. 2024 ist dies erneut das Projekt «Hilfe für besonders verletzliche Menschen in Kamerun» von Mission 21.
Das Projekt bietet Unterstützung für Menschen, die unter besonders schwierigen Bedingungen leben. Dazu gehören Menschen mit Beeinträchtigungen oder chronischen Erkrankungen sowie Witwen und Waisen oder Menschen, die mit dem HI-Virus leben.

Die Frauengruppe Aid International – Christian Women of Vision (AIChrisWoV) bietet diesen verletzlichen Personen Hilfe an, zusammen mit der evangelischen Schwesterngemeinschaft Emmanuel Sisters und zwei Waisenhäusern. Sie erhalten Zugang zu Ausbildung und einkommensschaffenden Massnahmen und erlangen so finanzielle Unabhängigkeit.

Der Grundgedanke der Projektarbeit ist es, dass niemand von der Gesellschaft zurückgelassen werden soll. Besonders verletzliche Personen sollen in ihrer sozialen Integration und beim Gestalten ihres Lebens unterstützt werden.

Helfen Sie mit Ihrer Spende, diesen Menschen in Kamerun eine Perspektive zu geben. Sie können die Spende direkt auf unser untentehendes Spendenkonto einzahlen. Der Erlös des Suppenzmittags vom 25. Februar wird vollumfänglich dem Projekt zugute kommen. Wir danken Ihnen ganz herzlich im Voraus für Ihr Engagement!

Ausdrücklich und ganz besonders danken möchten wir an dieser Stelle allen Freiwilligen, die die Suppen- und Fastenzmittage möglich machen.

Noch eine Information zum Fastenkalender
Die Fastenkalender liegen dieses Jahr in unseren Kirchen auf. Sie können sich gerne ein Exemplar mit nach Hause mitnehmen. Oder Sie melden sich bei unserer Sekretärin Esther Isele. Sie wird Ihnen gerne ein Exemplar zustellen.

Sie können sich ausserdem online ein Exemplar als pdf herunterladen, den Online-Fastenkalender nutzen oder zusätzliche Kalender bestellen unter: Fastenkalender - Sehen und Handeln (sehen-und-handeln.ch)

Die Fastenzmittage und die Suppentage in unserem Bezirk finden wie folgt statt:

Sonntag, 25. Februar, nach dem Gottesdienst am 10.30 Uhr
Sonntag, 3. März, nach dem ökum. Gottesdienst um 10.15 Uhr in Neuheim
Sonntag, 3. März, nach dem kath. Gottesdienst um 10.00 Uhr im St. Thomas Zentrum, Inwil
Sonntag, 17. März, nach dem ökum. Gottesdienst um 10 Uhr in Allenwinden
Sonntag, 17. März nach dem kath. Gottesdienst um 10.45 Uhr im Pfarreiheim St. Martin

Voranzeige: 97. Bezirksversammlung

Wir freuen uns, wenn wir Sie an der nächste Bezirksversammlung (BV) vom **Mittwoch 20. März 2024 um 19.30 Uhr** im ref. Kirchgemeindehaus Baar begrüssen dürfen. Die Traktanden werden wir im nächsten Blättli formal auflisten.
Die Versammlung steht etwas im Zeichen des Wandels: Die ordentlichen Traktanden, der Jahresabschluss mit den Berichten des Präsidenten, des Kassiers und der Revisoren sowie die Verabschiedung des Budgets, sind zwar unverändert.
Dann aber folgt für den Bezirk ein besonderer Moment, wenn wir **Frau Semira Roth als unsere neue Pfarrerin nominieren** und zur Wahl durch unser kantonales Kirchenparlament vorschlagen. Damit findet offiziell die Arbeit der vor einem Jahr gewählten Pfarrwahlkommission ihren glücklichen Abschluss – und unsere treue Pfarrerin Vroni Stähli kann sich auf ihre Zeit als Pensionärin ab September 2024 freuen.

Mit dem Rücktritt von Andreas Elbel gibt es auch im Präsidium der BKP einen Wandel.
Wenn Sie ein Anliegen haben, über das die Versammlung diskutieren und abstimmen soll, insbesondere, wenn es Einfluss auf das Bezirks-Budget 2024 haben könnte, so formulieren Sie einen konkreten Antrag. Reichen Sie ihn bitte bis am 26. Februar ein, schriftlich an das Sekretariat oder per eMail an andreas.elbel@ref-zug.ch. So können wir ihr Anliegen (auch nach dem Redaktionsschluss des März-Blättli) noch traktandieren und vorbereiten. Aktuellste Informationen finden Sie auf www.ref-zug.ch/baar-neuheim.
Wir freuen uns auf eine rege Teilnahme an dieser etwas besonderen Bezirksversammlung und danken Ihnen für Ihr Interesse.

Andreas Elbel, Präsident Bezirkskirchenpflege Baar Neuheim

Palästina - Weltgebetstag

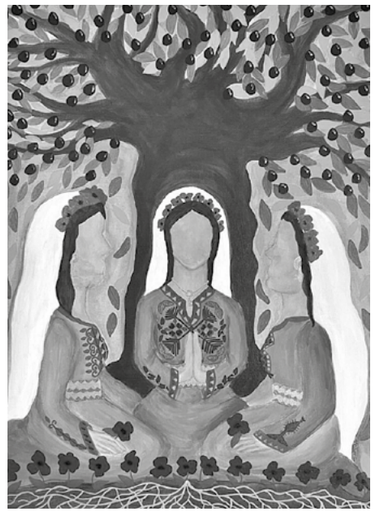

Wie schon für 1994 haben christliche Palästinenserinnen die Weltgebetstagsliturgie für das Jahr 2024 verfasst. Sie beschreiben ihr Land als winzigen Fleck im Nahen Osten, der für die drei abrahamitischen Religionen von Bedeutung ist: Judentum, Christentum und Islam. Das Land hat eine leidvolle Geschichte. Die aktuelle Situation ist eine Folge der politischen Lage im Nahen Osten nach dem ersten Weltkrieg und der Gründung des Staates Israel 1948, nach dem zweiten Weltkrieg.

Bis heute ist unsere Wahrnehmung von Palästina geprägt durch Nachrichten von gewaltsamen Konflikten, Terroranschlägen und Krieg. Weniger Aufmerksamkeit erhalten dabei Berichte über verschiedene Organisationen und Projekte, die sich aktiv für Versöhnung und Frieden einsetzen. Leider werden diese Initiativen durch die Politik der Machthabenden beider Seiten nicht gefördert, sondern im Gegenteil unterdrückt.

In diesem Spannungsfeld bewegen sich die Palästinenserinnen, die für uns die Weltgebetstagsfeier nach dem Text aus dem Brief an die Gemeinde in Ephesus (Kapitel 4, Verse 1-7) vorbereiten. In ihrer Situation erweist sich die Ermahnung «Ich bitte euch, … ertragt einander in Liebe» als grosse Herausforderung.
Wie sie damit umgehen, illustrieren die Geschichten und Lebensziele von drei Frauen aus verschiedenen Generationen. Ist in der gemeinsamen Sehnsucht nach Frieden ein Miteinander statt Gegeneinander möglich «durch das Band des Friedens»?

Feiern Sie mit uns die Weltgebetstags-Liturgie: **Freitag, 1. März, 19.30 Uhr** in der Kapelle St. Anna, Kirchgasse 1, Baar.

Bruno Baumgartner und das Welgebetstagsteam

Vorstellung Katechetinnen

Ich heisse **Lucia Théraulaz** und bin seit vielen Jahren stark in der reformierten Kirche Baar Neuheim verwurzelt. Durch meine eigenen Kinder konnte ich mich mit vielen Eltern/Kindern vernetzen, was damals in all den Jahren als Sonntagsschulleiterin von Vorteil war.
Dieses Jahr durfte ich als Religionslehrerin mein 20-jähriges Jubiläum feiern und freue mich, mit den Kids weitere tolle Jahre in Baar zu verbringen. Vor allem freue ich mich, viele spannende Gespräche über Weltliches und über Glaubensfragen mit den Kindern zu erleben. Dadurch lerne ich, Vieles mit den Augen der Kinder zu sehen.

Claudia Feinaigel: Ich lebe mit meinem Mann, unseren drei Kindern und vielen Tieren im ländlichen Rifferswil.
Im Sommer geniesse ich den nahe gelegenen Türlersee zum Schwimmen und SUPen (Stand up paddeling).
Im Herbst und Winter nutze ich die Gelegenheit, um kreativ tätig zu sein. Als gelernte Grafikerin zeichne und gestalte ich gerne oder bin als musikbegeisterte DJane am Schallplatten auflegen.

Bernadette Amstad: Ich lebe seit über 20 Jahren mit meinen Kindern und unseren Haustieren in Ebikon.
Unsere 2. Heimat haben wir in Sardinien gefunden und verbringen möglichst viel Zeit auf der Insel, die uns verzaubert hat. Ich sehe mich als „Bodenpersonal" von Gott und meine Aufgabe sehe ich darin, den Kindern die Grundlagen und das Handeln des christlichen Glauben näher zu bringen und sie dabei zu begleiten.

Jennifer Dönni: Ich wohne in Rotkreuz und bin im letzten Studienjahr zur Sozialdiakonin mit Gemeindeanimation.
Zu einer meiner grössten Leidenschaften gehört das Reisen. Mit Kindern und Jugendlichen möchte ich eine Reise durch Religion und Glauben machen.

Sabina d'Episcopo: «Meiner Meinung soll die religiöse Bildung das Kind begleiten in seinen Lebenserfahrungen, seinen Fragen nach Leben und Tod, nach Glaube und Gott. Durch Geschichten, die Menschen mit Gott erfahren und erlebt haben, kann das Kind lernen seine eigenen religiösen Erfahrungen und Sehnsüchte mit sprachlichen Begriffen zu verknüpfen und somit seinen Wahrnehmungen eine Sprache geben.»

KINAMI

Liebe Kinder der Primarstufe,
ihr seid herzlich eingeladen zum «Grossen KINAMI-Gruppenspiel». Ein unvergesslicher Nachmittag mit lustigen Gruppenspielen, lachen, raten, wetten, suchen und finden von kreativen Lösungen und einiges mehr wartet auf euch.

Wann: **28. Februar, 14.00 - ca. 16.00**
Wo: Reformiertes Kirchgemeindehaus Baar
Mitnehmen: Essen und Getränk für dein Zvieri.

Wenn du Lust hast mitzuspielen, **melde dich bis spätestens Sonntag, 25. Februar**
via www.ref-zug.ch/baar-neuheim/anmeldung-kinami an.
Die Teilnehmeranzahl ist begrenzt und die Anmeldungen werden in der Reihenfolge ihres Eingangs berücksichtigt.
Falls Fragen offen sind, melde dich ungeniert bei mir, Sarah Bally, sarah.bally@ref-zug.ch, Tel. 079 408 69 14.

Februar

AGENDA

Donnerstag, 1. Februar
Kafikontakt
«S'Kafi für alli» im Kirchgemeindehaus
9.00 -11.00 Uhr
Kontakt: Bruno Baumgartner, 041 760 06 75

Mittagsclub
11.45 Uhr
Viviva Martinspark
Erika Savary, 041 761 36 39
Anmeldung bis jeweils Dienstag, 12.00 Uhr

Mittwoch, 7. Februar
mitenand-namitag
14.00 Uhr
Pfarreiheim St. Martin
Fasnacht mit dem Räbenvatter
Susoschmöcker und Baarer Musikanten
Auskunft: Bruno Baumgartner, 041 760 06 75

Donnerstag, 8. Februar
Mittagsclub
11.45 Uhr
Viviva Martinspark
Erika Savary, 041 761 36 39
Anmeldung bis jeweils Dienstag, 12.00 Uhr

Dienstag, 13. Februar
Frauenverein
14.00 Uhr
Ref. Kirchgemeindehaus
Arbeitsnachmittag
Brigitte Graf, 041 761 15 69
Sybilla Graf, 041 761 78 55

Donnerstag, 15. Februar
Mittagsclub
11.45 Uhr
Viviva Martinspark
Erika Savary, 041 761 36 39
Anmeldung bis jeweils Dienstag, 12.00 Uhr

Klangschalen Meditation
19.30 – ca. 20.15 Uhr
Ref. Kirche Baar
Mitnehmen: Bequeme Kleidung warme Socken, Wolldecke.
Sitzend oder liegend, Matten stehen bereit.
Kosten: Fr. 10.-
Auskunft: Christine Tödter
christine.toedter@hotmail.com

Dienstag, 20. Februar
Einfacher Mittagstisch
12.15 Uhr
Ref. Kirchgemeindehaus
Kosten Fr. 5.-
Anmeldung bis Sonntagmittag an Susanne Michel
079 587 67 90, s.michel@smile.ch

Donnerstag, 22. Februar
Mittagsclub
11.45 Uhr
Viviva Martinspark
Erika Savary, 041 761 36 39
Anmeldung bis jeweils Dienstag, 12.00 Uhr

Dienstag, 27. Februar
Frauenverein
14.00 Uhr
Ref. Kirchgemeindehaus
Arbeitsnachmittag
Brigitte Graf, 041 761 15 69
Sybilla Graf, 041 761 78 55

Bibelwerkstatt
19.30 – 21.00 Uhr
Ref. Kirchgemeindehaus
Thema: Prophetenbuch Jesaja
Pfarrer Manuel Bieler, 041 761 12 38

Mittwoch, 28. Februar
Pensioniertenhöck Inwil
13.30 Uhr
St. Thomas Zentrum
Lottomatch
Kontakt: Emmi Meier, 041 761 40 84

KINAMI-Gruppenspiel
14.00 – ca. 16.00 Uhr
Ref. Kirchgemeindehaus
Mitnehmen: Essen und Getränke fürs Zvieri
ANMELDUNG: bis Sonntag, 25. Februar via
www.ref-zug.ch/baar-neuheim/anmeldung-kinami

Donnerstag, 29. Februar
Morgenlob
10.00 – 11.00 Uhr
Ref. Kirche Baar
Eine Anmeldung ist nicht erforderlich.
Anita Schweizer, brunita@datazug.ch, 041 750 63 83
Textimpuls: Vroni Stähli

Mittagsclub
11.45 Uhr
Viviva Martinspark
Erika Savary, 041 761 36 39
Anmeldung bis jeweils Dienstag, 12.00 Uhr

Pfarramt Baar-Ost und Neuheim
Pfarrerin Vroni Stähli
Haldenstrasse 6, 6340 Baar
Tel. 041 761 98 84
vroni.staehli@ref-zug.ch

Pfarramt Baar-West und Allenwinden
Pfarrer Manuel Bieler
Haldensstrasse 8, 6340 Baar
Tel. 041 761 12 38
manuel.bieler@ref-zug.ch

Erwachsenenarbeit
Bruno Baumgartner
Haldenstrasse 6, 6340 Baar
Tel. 041 760 06 75
bruno.baumgartner@ref-zug.ch

Jugendarbeit
Sarah Bally
Haldenstrasse 6, 6340 Baar
Tel. 041 760 22 18
sarah.bally@ref-zug.ch

Sekretariat
Esther Isele
Haldenstrasse 6, Baar
Tel. 041 760 22 38
DI,DO und FR Morgen
esther.isele@ref-zug.ch

Sigrist
Simon Riedi
Haldenstrasse 6, 6340 Baar
Tel. 041 761 77 05 (ausser Mo+Fr)
simon.riedi@ref-zug.ch

BKP-Präsidium
Andreas Elbel
andreas.elbel@ref-zug.ch

Sonntagsschule
Adina Curtet
Tel. 041 761 69 79
adina.curtet@databaar.ch

s'Blättli erscheint als Beilage zum Kirchenboten und ist im Abo inbegriffen. blaettli.baar@ref-zug.ch Druck: Hebi Druck AG, Baar

Gottesdienste

Sonntag, 4. Februar, 10.00 Uhr
Pfarrer Manuel Bieler
Johannes Bösel, Orgel

Sonntag, 11. Februar, 10.00 Uhr
Fasnachtssonntag
Pfarrerin Vroni Stähli, Dialekt
Rudolf Scholtz, Orgel

Sonntag, 18. Februar, 10.00 Uhr
1. Fastensonntag
Pfarrerin Vroni Stähli, hochdeutsch
Johannes Bösel, Orgel

Sonntag, 25. Februar, 10.30 Uhr
2. Fastensonntag / Suppentag
Pfarrerin Vroni Stähli, Dialekt
Musik: St. Thomas Chor unter der Leitung
von Hyacinthe Deliancourt
Johannes Bösel, Orgel

Andere Gottesdienste

Freitag, 23. Februar, 15.30 Uhr
Altersheim Bahnmatt
Pfarrer Manuel Bieler
Françoise Schweizer, Klavier

Dienstag, 27. Februar, 16.45 Uhr
Altersheim Martinspark
Pfarrerin Vroni Stähli
Françoise Schweizer, Klavier

Mittwoch, 28. Februar, 10.30 Uhr
Pflegezentrum Baar, Haus 2, Raum der Stille
Pfarrer Jörg Leutwyler
Johannes Bösel, Orgel

Gemeinde

Unsere Taufen
Fiona Martina Brunner, Steinhausen
Nathalie Naujoks, Zug

Wir heissen die Täuflinge in unserer Kirchgemeinde herzlich willkommen.

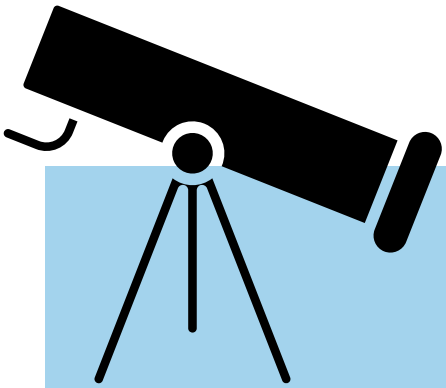

Blick über den Bezirk hinaus

Donnerstag, 29. Februar, 19.30 Uhr in der Kirche Cham
Ein Abend mit dem Religionswissenschaftler und Sektenexperten Georg Schmid